Öğrenci Disiplin Soruşturması Alt Süreci

Akış İş Şeması

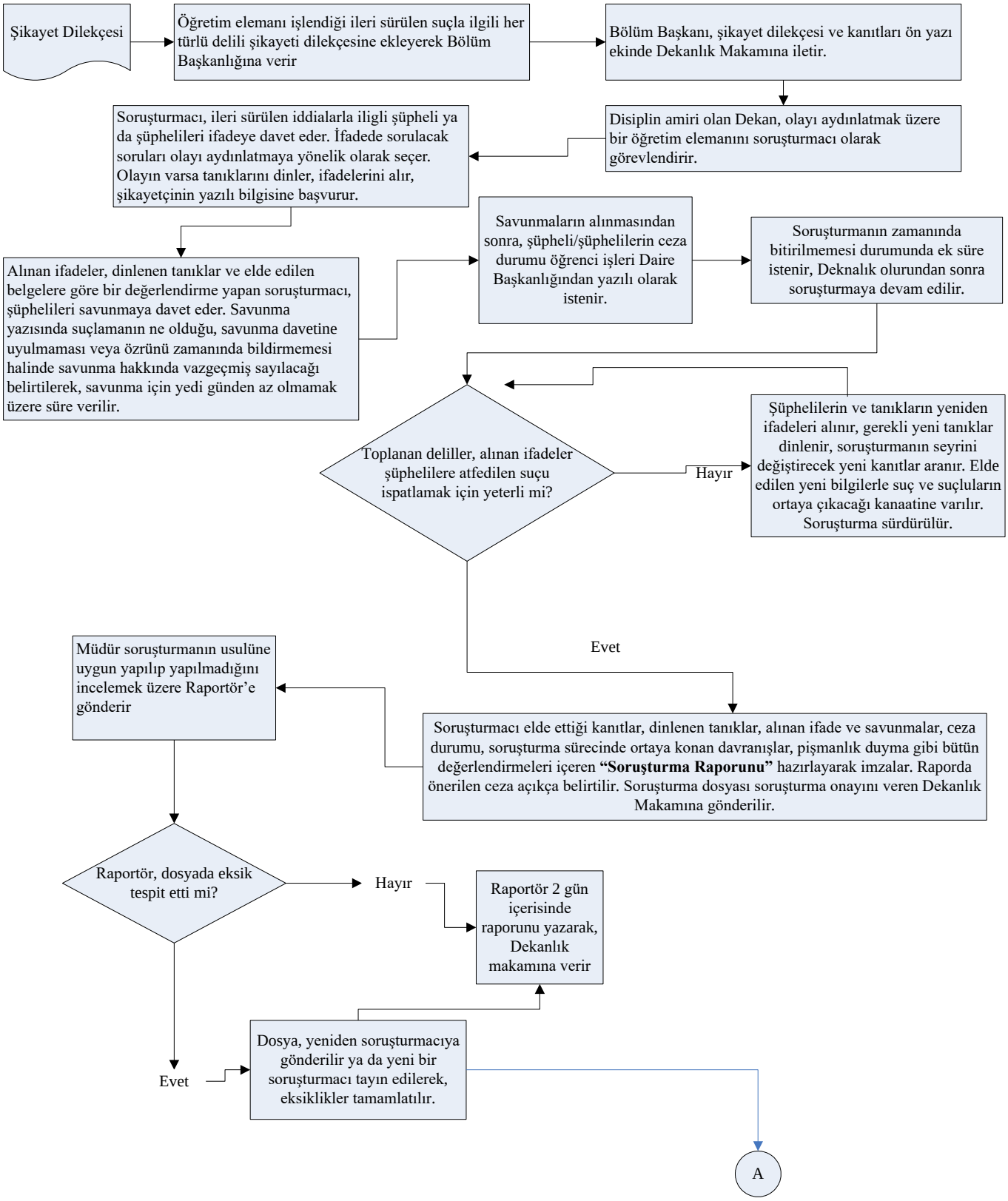

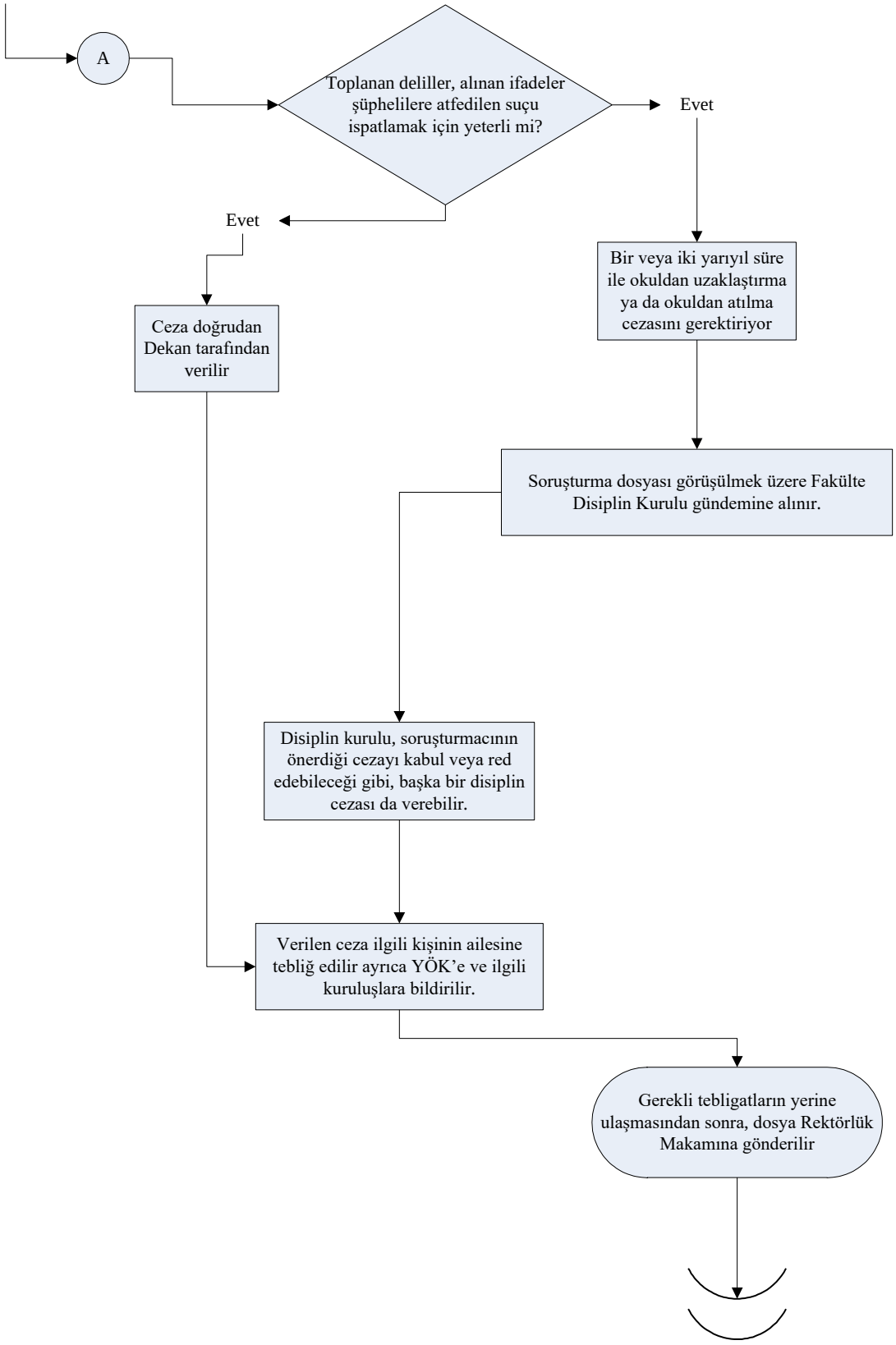
A
Toplanan deliller, alınan ifadeler şüphelilere atfedilen suçu ispatlamak için yeterli mi?
Evet
Evet
Ceza doğrudan Dekan tarafından verilir
Bir veya iki yarıyıl süre ile okuldan uzaklaştırma ya da okuldan atılma cezasını gerektiriyor
Soruşturma dosyası görüşülmek üzere Fakülte Disiplin Kurulu gündemine alınır.
Disiplin kurulu, soruşturmacının önerdiği cezayı kabul veya red edebileceği gibi, başka bir disiplin cezası da verebilir.
Verilen ceza ilgili kişinin ailesine tebliğ edilir ayrıca YÖK'e ve ilgili kuruluşlara bildirilir.
Gerekli tebligatların yerine ulaşmasından sonra, dosya Rektörlük Makamına gönderilir